Lokal mieszkalny A.0.6a pow. 41,98m²
ul. Wojska Polskiego 11, Lębork
etap I bud. 2

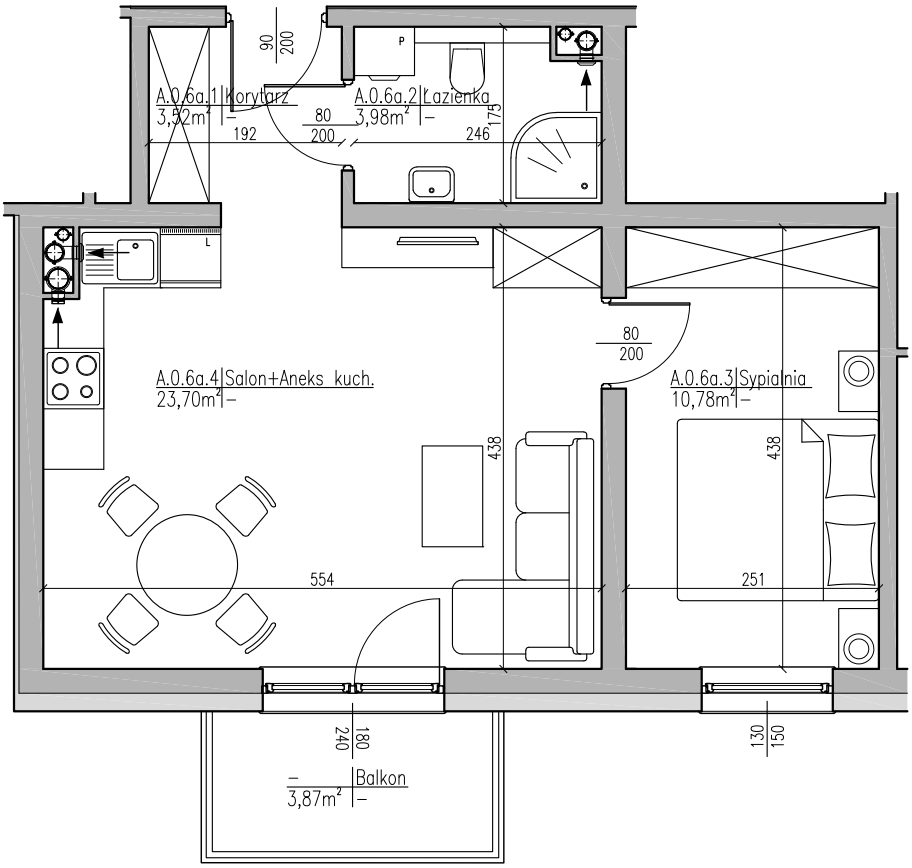

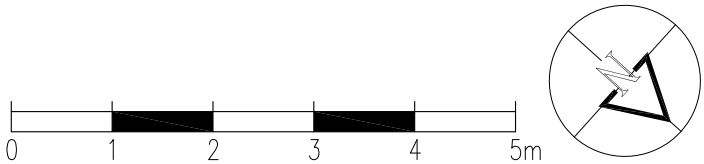

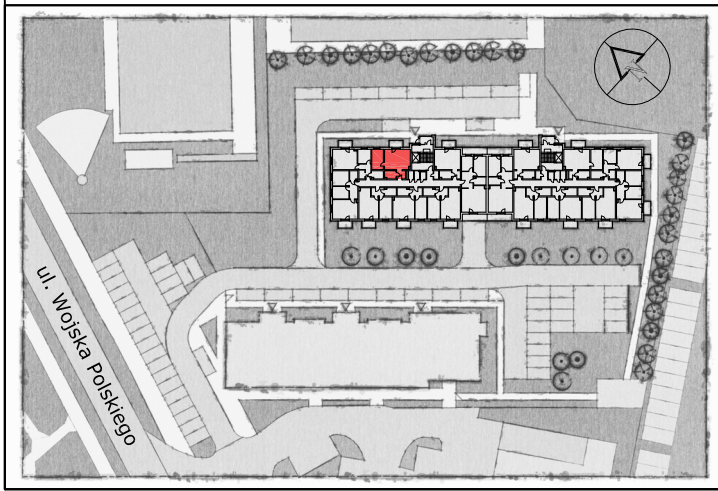

AD Development. HBN SP. Z O.O. OSIEDLE BURSZTYNOWE

Deweloper:	Biuro sprzedaży:	Inwestycja:
AD Development ul. Poznańska 74 76-200 Słupsk	HBN sp. z o. o. ul. Wojska Polskiego 2A/B 84-300 Lębork	Osiedle Bursztynowe ul. Wojska Polskiego 11 Lębork etap I bud. 2
Nr mieszkania: A.0.6a	Powierzchnia mieszkania: 41,98 m²	Liczba pokoi: 2
Piętro: Parter	Powierzchnia balkonów, loggi: 3,87 m²	ściany możliwe do wyburzenia

Uwagi:
- powierzchnia liczona według normy PN-ISO 9836:1997
- ze względu na trwające prace projektowe powierzchnie mogą ulec zmianie
- wyposażenie tylko w celach prezentacyjnych, nie stanowi zobowiązania umownego
- karta nie stanowi oferty w rozumieniu przepisów Kodeksu Cywilnego
- wyjście na balkony/loggie - możliwa różnica wysokości
- schemat sytuacyjny może się różnić od stanu projektowanego/istniejącego